BSB Bayerische StaatsBibliothek

Münchener DigitalisierungsZentrum
Digitale Bibliothek

Forkel, Johann Nikolaus

SECHS CLAVIER SONATEN, NEBST EINER VIOLIN- UND VIOLONCELLSTIMME, ZUR WILLKÜ HRLICHEN BEGLEITUNG DER ZWOTEN UND VIERTEN SONATE, VON JOHANN NICOLAUS FORKEL. ZWOTE SAMMLUNG

2 Mus.pr. 1158
urn:nbn:de:bvb:12-bsb00076345-2

Copyright

Das Copyright für alle Webdokumente, insbesondere für Bilder, liegt bei der Bayerischen Staatsbibliothek. Eine Folgeverwertung von Webdokumenten ist nur mit Zustimmung der Bayerischen Staatsbibliothek bzw. des Autors möglich. Externe Links auf die Angebote sind ausdrücklich erwünscht. Eine unautorisierte Übernahme ganzer Seiten oder ganzer Beiträge oder Beitragsteile ist dagegen nicht zulässig. Für nicht-kommerzielle Ausbildungszwecke können einzelne Materialien kopiert werden, solange eindeutig die Urheberschaft der Autoren bzw. der Bayerischen Staatsbibliothek kenntlich gemacht wird.

Eine Verwertung von urheberrechtlich geschützten Beiträgen und Abbildungen der auf den Servern der Bayerischen Staatsbibliothek befindlichen Daten, insbesondere durch Vervielfältigung oder Verbreitung, ist ohne vorherige schriftliche Zustimmung der Bayerischen Staatsbibliothek unzulässig und strafbar, soweit sich aus dem Urheberrechtsgesetz nichts anderes ergibt. Insbesondere ist eine Einspeicherung oder Verarbeitung in Datensystemen ohne Zustimmung der Bayerischen Staatsbibliothek unzulässig.

The Bayerische Staatsbibliothek (BSB) owns the copyright for all web documents, in particular for all images. Any further use of the web documents is subject to the approval of the Bayerische Staatsbibliothek and/or the author. External links to the offer of the BSB are expressly welcome. However, it is illegal to copy whole pages or complete articles or parts of articles without prior authorisation. Some individual materials may be copied for non-commercial educational purposes, provided that the authorship of the author(s) or of the Bayerische Staatsbibliothek is indicated unambiguously.

Unless provided otherwise by the copyright law, it is illegal and may be prosecuted as a punishable offence to use copyrighted articles and representations of the data stored on the servers of the Bayerische Staatsbibliothek, in particular by copying or disseminating them, without the prior written approval of the Bayerische Staatsbibliothek. It is in particular illegal to store or process any data in data systems without the approval of the Bayerische Staatsbibliothek.

00078345

Mus. Pr.
1158

Mus. pr.
1158.
2°
M 5

Forkel.

(NB. die Violin & Violo = Stimm fehlen)

SECHS
CLAVIERSONATEN,
NEBST EINER
VIOLIN-UND VIOLONCELLSTIMME,
ZUR
WILLKÜHRLICHEN BEGLEITUNG DER ZWOTEN UND VIERTEN SONATE,
VON
JOHANN NICOLAUS FORKEL.

ZWOTE SAMMLUNG.

GOETTINGEN, AUF KOSTEN DES VERFASSERS. 1779.
GEDRUCKT BEY JOHANN GOTTLOB IMMANUEL BREITKOPF IN LEIPZIG.

REGIA

Verzeichniß der Subscribenten.

Altona, 2 Exemplare.

Hr. Syndicus Gähler. Mad. M. El. Weyse.

Altorf, 3 Exemplare.

Fräul. von Fick, aus Sulzbach. Hr. Cantor Herold. Hr. Wilder, Pfarrer zu Rasch.

Augsburg, 27 Exemplare.

Hr. Albrecht, Org. zu Leutkirch. Dem. Sib. Reg. Barb. Baurin. Hr. Fischer, Org. zu Kempten, 3 Ex. Hr. Capellm. Graf. Hr. P. A. Harwen. Dem. Henr. Haußmann. Hr. J. Chr. King, Mus. zu Kaufbeyren. Hr. W. Ign. Langenmantel von Westheim. Dem. Mariane Jul. Leichtlin. Hr. Rektor Lunz, zu Kempten. Hr. J. Ulr. Meyer, Kaufmann zu Kaufbeyren. Ihro Hochw. Hr. S. Bernh. Hyper, Benedictiner und Bibliothekar im Kloster Wessenbronn. Hr. Seiler, Canzleyverwalter zu Leutkirch. Hr. Mart. Schweyer, Musikdir. zu Kaufbeyren. Hr. J. G. Winkler, 3 Ex. Hr. Zorn, Unteramtmann zu Leutkirch. Hr. Apoth. Zorn, zu Kempten. Sechs Ungenannte.

Bern, 6 Exemplare.

Hr. von Tscharner, 6 Ex.

Bückeburg, 1 Exemplar.

Hr. Justitzrath Caspari.

Cassel, 8 Exemplare.

Frau von Jasmund, 2 Ex. Dem. Ulr. Stirn. Fünf Ungenannte.

Celle, 5 Exemplare.

Hr. Org. Beckmann. Hr. Nitsch, d. f. W. Besl. Hr. Oberappellationsrath von Schlepegrell. Hr. Thiele. Hr. Volkmer.

Clausthal, 2 Exemplare.

Hr. Hüttenschreiber Fischer. Hr. Berggegenschreiber Meyer.

Coburg, 7 Exemplare.

Ihro Durchl. der Prinz Ludwig. Fräulein Wilh. von Hendrich. Hr. Hofcantor Kellner. Hr. Rumpel, Expeditor beym K. K. Postamt. Madam Träger. Zween Ungenannte.

Conitz, in Westpreußen, 10 Exemplare.

Fräulein von Essen. Hr. Everbeck. Hr. D. F. Falk. Hr. Rektor Kleiner. Hr. Jer. Lesse. Hr. Conr. Masuch. Hr. Rotzoll, Landvoigtey-Gerichts-Registrator, und Sportel-Cassen Rendant. Hr. Salomon aus Graudenz. Hr. Esaias Senff. Hr. J. G. Senff.

Danzig, 9 Exemplare.

Hr. Eggert, Org. zum heil. Leichn. und Glockenist zu St. Cath. Hr. Ewerdt, Org. an der Joh. Kirche. Hr. Hingelberg, Cant. zu St. Joh. Hr. Jungschulz von Röbern. Hr. Kliewer. Hr. Rahn. Hr. Schleußner. Dem. Sittam. Hr. Wichers.

Detmold, 1 Exemplar.

Hr. Lindinger, Gräfl. Lippl. Forstseer.

Eimbeck, 1 Exemplar.

Hr. Hofm. Dinglinger.

Eißfeld, 4 Exemplare.

Hr. Organist Conradi. Hr. Schulm. Schilling zu Brünn, 3 Ex.

Frankfurt, 11 Exemplare.

Dem. M. M. M. Bansa. Dem. M. Bansa. Dem. Schneider. Frau von Loen. Dem. Herzog. Hr. Gerning. Ein Unbekannter. Vier Ungenannte.

Friedberg, 3 Exemplare.

Hr. Wiesener. Zween Ungenannte.

Gotha, 17 Exemplare.

Hr. Hofagent Ettinger, 6 Ex. Hr. Secret. Hamberger, 6 Ex. Hr. Cammermus. Scheidler, 3 Ex. Hr. Hofjunker von Wangenheim. Fräulein von Wangenheim.

Göttingen, 93 Exemplare.

Hr. Graf von Althann. Hr. Andräe, in Hannover. Hr. von Behr. Hr. Blume. Frau geh. Justitzr. Böhmern. Hr. Böhmer, aus Hannover, 4 Ex. Hr. Blauel. Hr. Büsching. Hr. Beneken. Hr. Prof. Claproth. Hr. Cramer. Hr. Dauter. Frau Prof. Eyring. Hr. Dr. Erxleben. Hr. Prof. Feder. Hr. Past. Frankenfeld. Hr. Hofm. Frankenberg. Hr. Feuerheerd, Kaufm. in Hamb. Hr. Frese. Hr. Fricke, Univ. Ped. u. Schreibmeister. Hr. Goßler, Kaufm. in Hamb. Hr. Hagemeister. Dem. Hamberger. Hr. Heinemann. Dem. Heyne. Hr. Hinrichs. Hr. Hutchinson, Kaufm. in Hamb. Hr. Adv. Jäger. Hr. v. Jonquières. Hr. Isenbart. Hr. Kern. Frau Prof. Koppe. Hr. Koppstadt. Hr. Köster. Hr. Krause. Hr. Küster. Hr. von Laffert. Hr. Lunde. Hr. Dr. Mayer. Hr. Dr. Meister. Hr. Obercommissair Meyenberg. Frau Hofr. Michaelis. Hr. von Mühlenfels. Hr. von Mülines. Hr. von Podmaniczky, 2 Ex. Hr. Pfeiffer. Hr. von Pfister. Hr. Rauschenplat. Hr. Rehfeld. Hr. Reinbold. Hr. Reisner. Hr. Reitemeier. Hr. von Rougemont. Hr. Sadewasser. Frau Prof. Schlözern. Hr. Past. Schultesius. Hr. Schlemm. Hr. von Sinner. Hr. Seyler. Hr. Schubart. Hr. Musikdir. Schweinitz. Hr. von Tscharner. Hr. Trendelenburg. Hr. Ursinus, Org. in Tontern. Die Vandenhoeckische Buchhandlung, 2 Ex. Hr. von Voigt. Dem. Wedekind. Hr. Dr. Weiß. Hr. Willich. Neunzehn Ungenannte.

Haarburg, 3 Exemplare.

Hr. Amtsschr. Koch. Dem. Röhrs. Hr. Inspektor Wehrenberg.

Halberstadt, 8 Exemplare.

Hr. Kriegsrath Braunberens. Hr. Kriegsrath Culemann. Hr. Apoth. Hecht. Hr. Landsyndicus Klöcker. Dem. Michaelis. Hr. Org. Müller. Hr. Criminalrath Schmaling. Hr. Dr. Schrader.

Hamburg, 12 Exemplare.

Hr. Capellm. Bach. Hr. von Gruttschreiber, Königl. Dän. Rittm. von der Cav. Hr. Münzdirektor Knorre. Hr. Lauer. Hr. Verwalter Siegert, zu Nieder-Ochtenhausen. Hr. Amtmann Vogt, zu Hitzacker. Hr. Westphal und Comp. 6 Ex.

Hannover,

Hannover, 9 Exemplare.

Dem. Chapüseaux. Frau Hofr. Böhmern. Hr. Cammerrath von Hardenberg-Reventlow. Hr. Drost von Hardenberg. Hr. Lüllewes. Hr. Cammersecr. Schröter. Drey Ungenannte.

Haldem, 7 Exemplare.

Frau von der Horst, geb. von Mönster, 2 Ex. Frau von dem Busch, geb. von Mönster. Fräulein A. von Mönster. Frau von Voigts, geb. von Möser. Fräulein A. von Ompteda. Fräulein J. von Scheither.

Hanau, 1 Exemplar.

Demois. J. A. Reuzelin, zu Wachtersbach.

Heilbronn, 6 Exemplare.

Fräul. L. von Gemingen. Hr. Keßler. Dem. Fr. Merz. Dem. Fr. Müller. Dem. Neubauer. Hr. Adv. Schiebeler.

Hildesheim, 1 Exemplar.

Hr. Cantor Jordan.

Ilefeldt, 6 Exemplare.

Hr. Subconr. Leopold, 6 Ex.

Königsberg, 7 Exemplare.

Fräulein von Auer. Frau Regimentfeldsch. Gerlach. Hr. Cant. Fischer. Hr. Diaconus Hermes. Dem. Renzen. Fräulein von Rhod. Hr. Candidat Schinemann.

Leipzig, 21 Exemplare.

Hr. Dr. Beer in Zeitz. Hr. Canzellist Eckard in Gera. Fräulein von Gersdorf. Hr. Scabinus Geisler in Görlitz. Hr. Notarius Holst in Riga, 3 Ex. Hr. Cammermus. Horn, in Dresden, 3 Ex. Dem. C. L. Kühn in Warschau. Hr. Rath Krumpe in Baruth. Hr. E. G. Meißner, Kaufmann in Leipzig. Hr. Mühle, Kaufmann in Löbau. Hr. Pietschmann, Org. in Löbau, 2 Ex. Hr. Secretair Rothmaler in Roßla. Hr. von Welchhausen, Kön. Pr. Prov. Rath in Großen-Salza. Hr. J. A. Weber, Haushofm. bey J. D. d. Prinz. Maria zu Anh. Cöthen. Hr. Amtm. Werner in Stein. Ein Ungenannter.

Lübeck, 2 Exemplare.

Hr. Bensen. Hr. Org. Westenholz.

Lüchow, 4 Exemplare.

Hr. Brauns, der Marksch. Besl. in Clausthal. Hr. Org. Hasselmeyer. Fräul. Charl. von Plato. Hr. Org. Schlüsing, zu Ebstorf.

Lüneburg, 11 Exemplare.

Hr. Bolbrügge. Hr. Dr. und Syndicus Kraut. Hr. Org. Sasse. Hr. Hofmedicus Schäffer. Hr. Conr. Spindler. Hr. Rittmeister von Spoerke. Fünf Ungenannte.

Memel, 4 Exemplare.

Frau Past. Klapmeyer zu Frauenburg in Curland. Dem. Stöhr, zu Schrunden. Hr. Assessor von Fock, zu Schrunden. Hr. Postm. Roscius, zu Schrunden.

Minden, 3 Exemplare.

Frau Dechantin von der Asseburg. Hr. Cammerpräsident von Breitenbauch. Hr. Stadtdirektor Rahtert.

Osterode, 4 Exemplare.

Hr. Cammersecr. Best, in London. Hr. Dr. Brandes, in London. Hr. Amtsschr. Bütemeister, in Brunstein. Dem. Kinderling.

Otterndorf, 4 Exemplare.

Hr. Org. Böse. Hr. Cant. Rauschelbach. Hr. von Sprekelsen, Königl. Com. Fisc. Hr. Rektor Voß.

Seehausen, 1 Exemplar.

Hr. Quartus Zedelt.

Schwerin, 16 Exemplare.

Hr. Canzleyrath Graf von Bassewitz. Dem. Ackermann. Hr. Stadtsecr. Balck in Wittenburg. Hr. Canzellist Drümmer. Hr. Dr. Frehse, zu Rostock. Hr. Hofr. Hertel. Hr. Hofmann. Hr. Past. Reimkasten. Hr. Cand. Röper. Frau Hofr. Rudloff. Hr. Org. Petersen. Fünf Ungenannte.

Stuttgardt, 1 Exemplar.

Hr. Hofadvocat Scheffer.

Tübingen, 4 Exemplare.

Hr. Mag. Dann. Hr. Faber, d. R. B. Hr. Bibliothekar Reuß. Hr. Licent. Seeger.

Wernigerode, 2 Exemplare.

Hr. Secret. Blum. Hr. Hofr. Wassersleben.

Wrisbergholzen, 5 Exemplare.

Frau Commerzienr. Berghoff, in Alfeld. Hr. Cammerschr. Blumenhagen, in Hannover. Hr. Past. Frankenfeld zu Döhren. Hr. Secret. Leonhart. Hr. Schlüter, Landschaftl. Buchdr. in Hannover.

Zerbst, 2 Exemplare.

Hr. Calculator Gesell. Hr. Bürgerm. Lezius.

Druckfehler.

Seite 15. Lin. 5. muß die zweyte Note nicht e, sondern cis seyn.

SONATA I.

Allegro.

volti subito.

ten.

1 2

Andantino.

p f p f p pp p mf f p mf len. f p pp

Vivace.

ten. ten. ten. ten.

volti subito

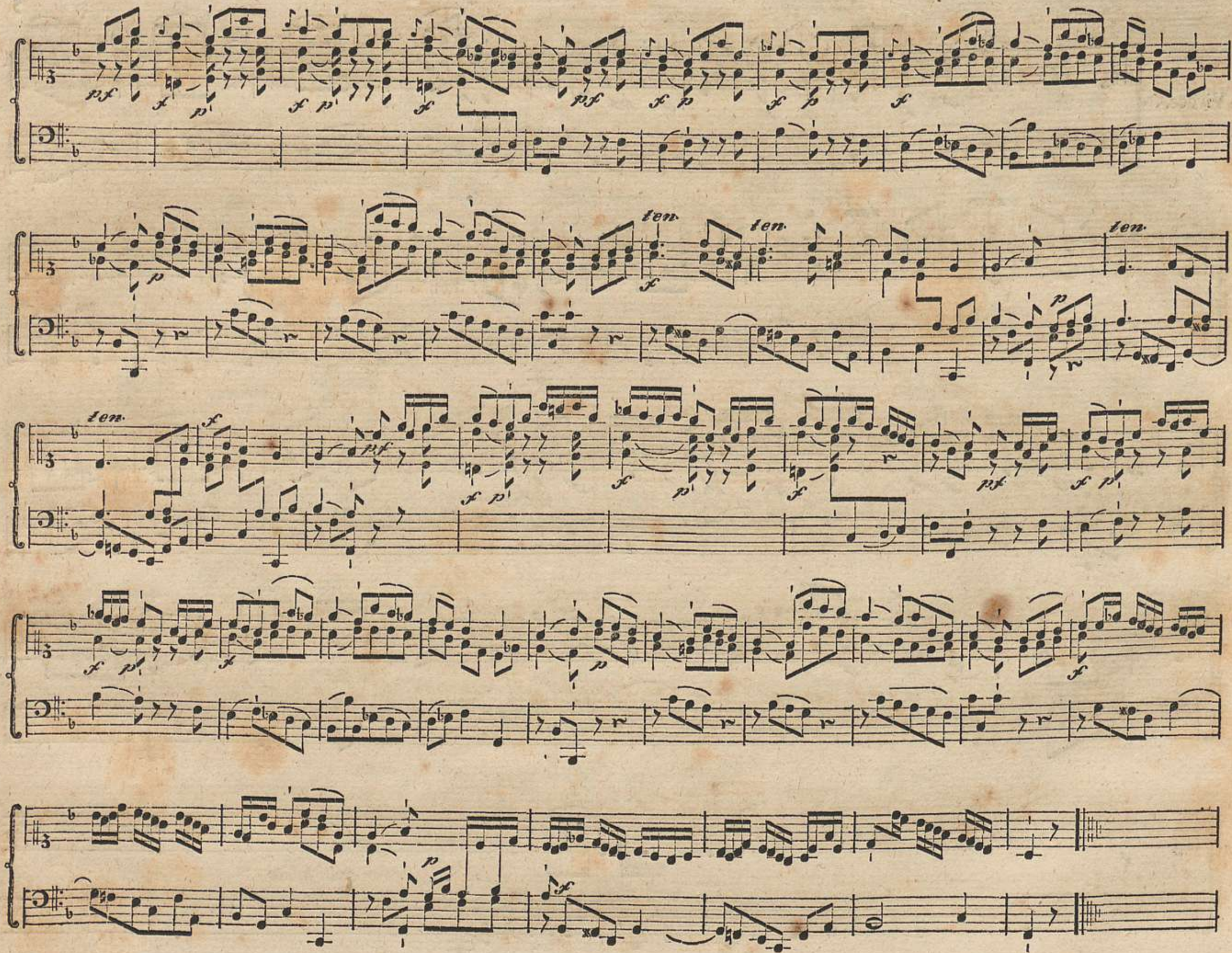
ten.
ten.
ten.
ten.

Sonata II.

Allegro.

volti ſubito.

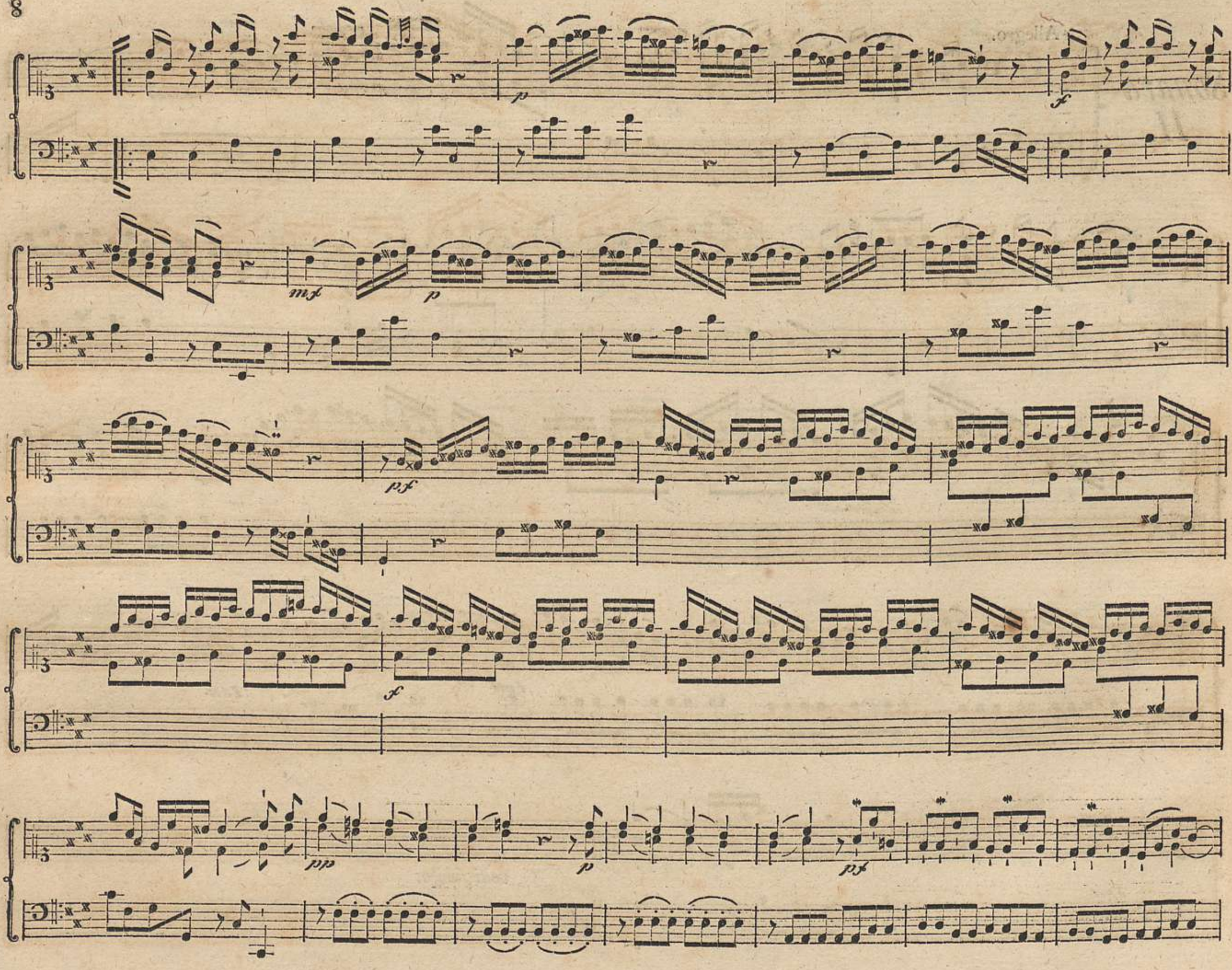
p
f
mf
p
pf
f
ppp
p
pf

ten.

ten.

ten.

Adagio.

Allegretto grazioso.

volti subito.

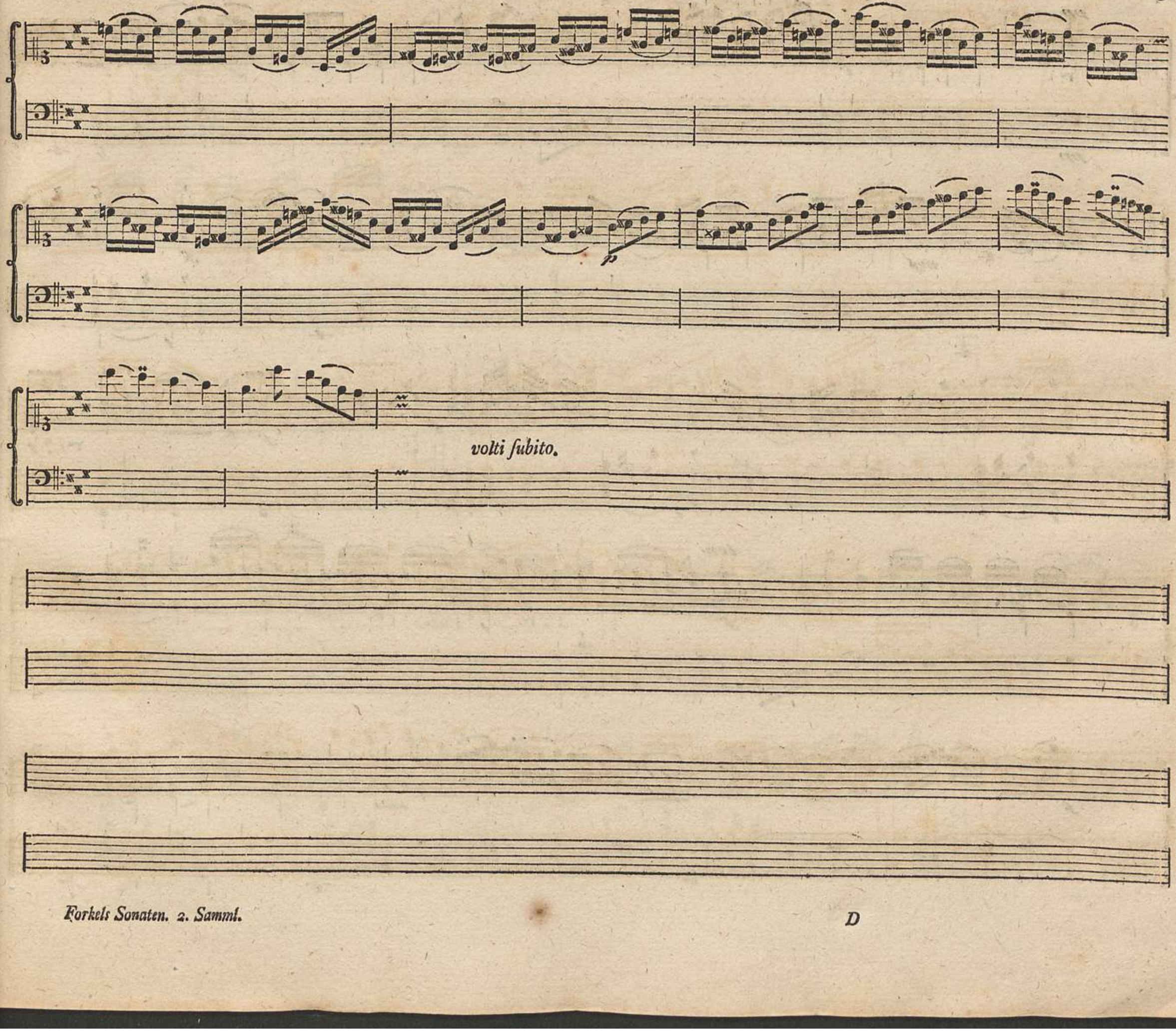
p
volti subito.

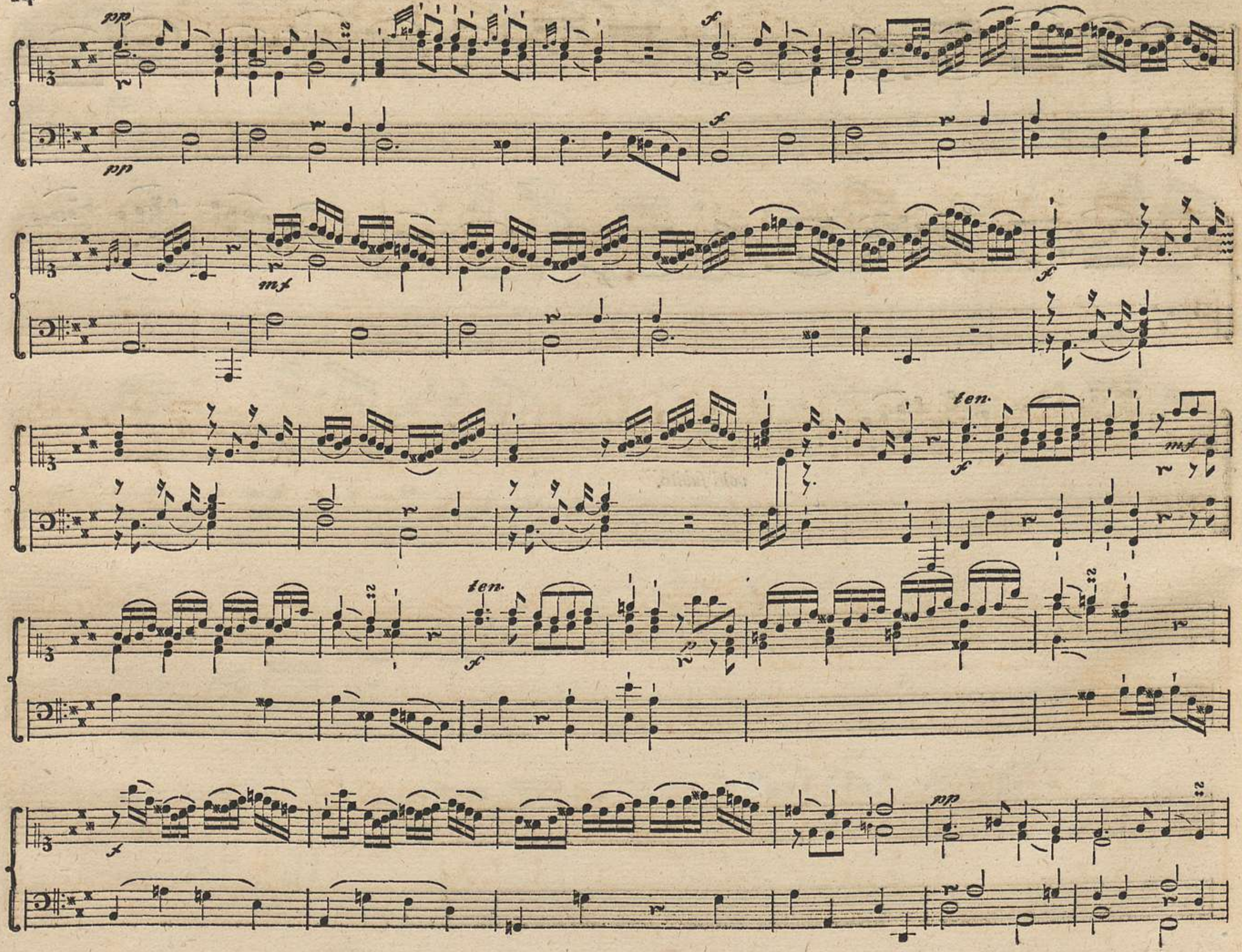
pp
f
mf
ten.
p

I

Sonata III.

Allegretto.

Andantino ſoſtenuto.

Tempo di Gavotta.

Allegro moderato e grazioso.

Sonata IV.

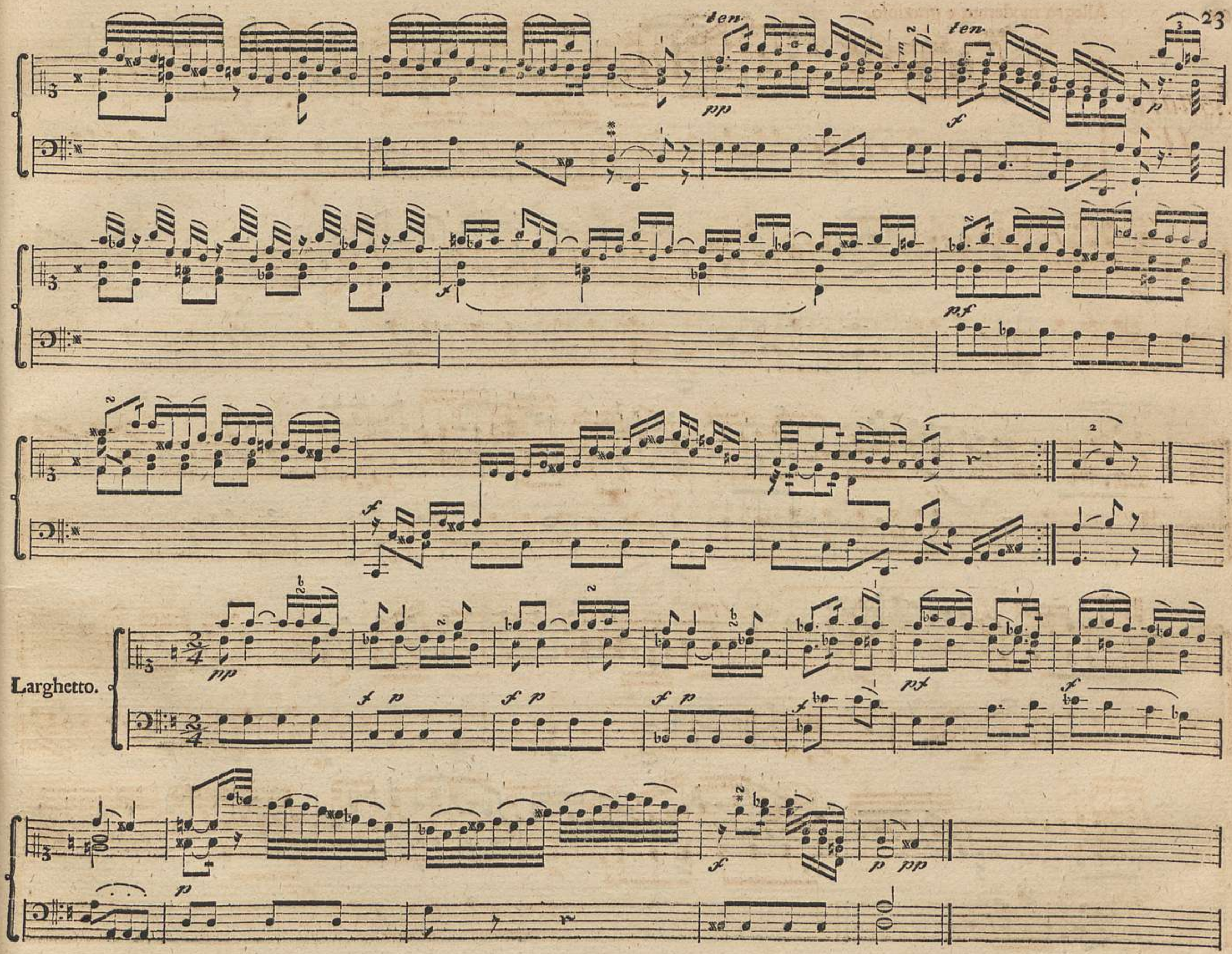
ten.
ten.
Larghetto.

Allegretto grazioso.

Adagio.

volti subito.

Tempo primo.

Senza tempo.

Tempo primo.

volti subito.

Adagio.

Il Tempo primo, mà un poco più vivo,

Sonata V.

Allegretto.

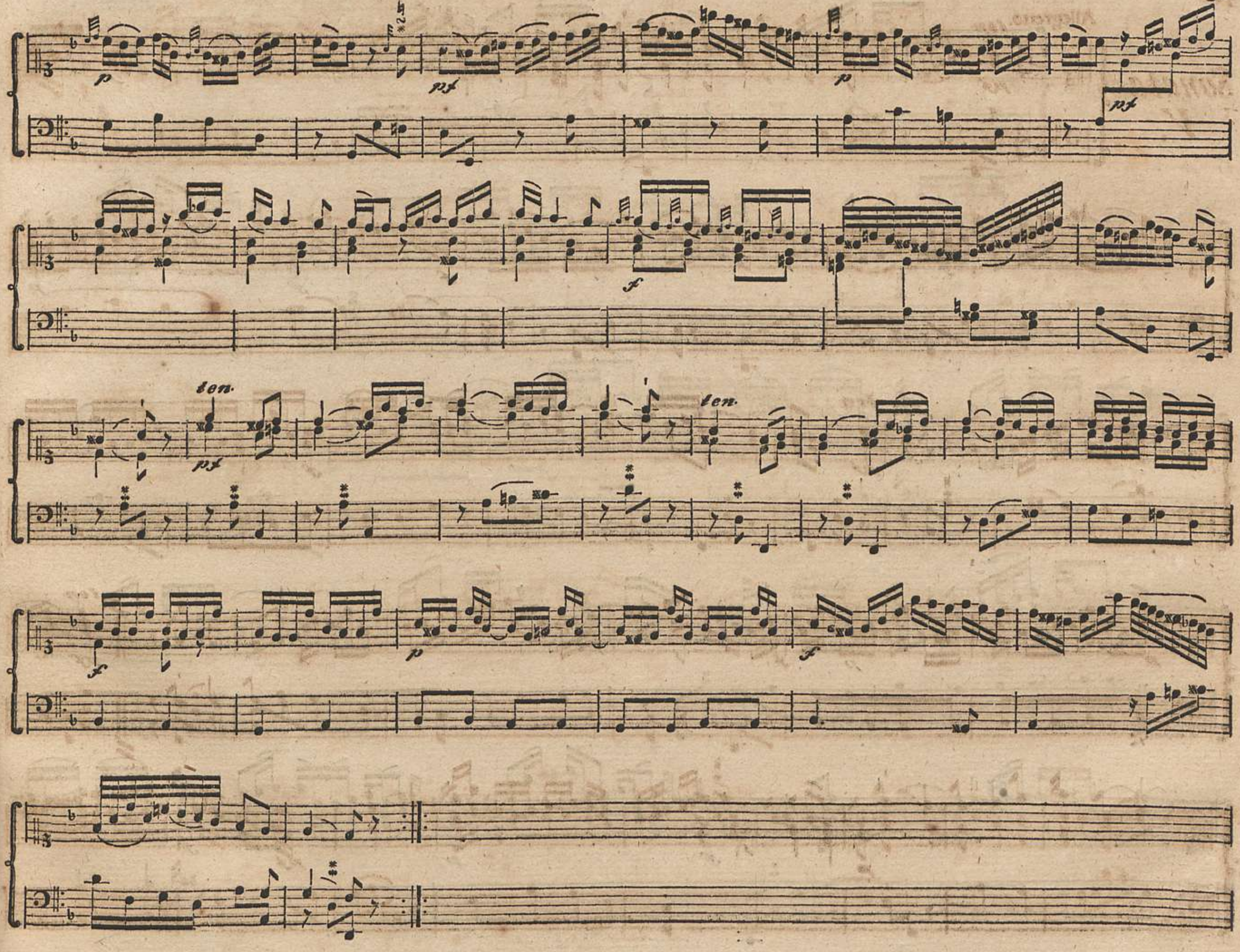
p
mf
mf
f
len.
mf
len.
f
p
f

Andantino ſoſtenuto.

Vivace.

volti subito.

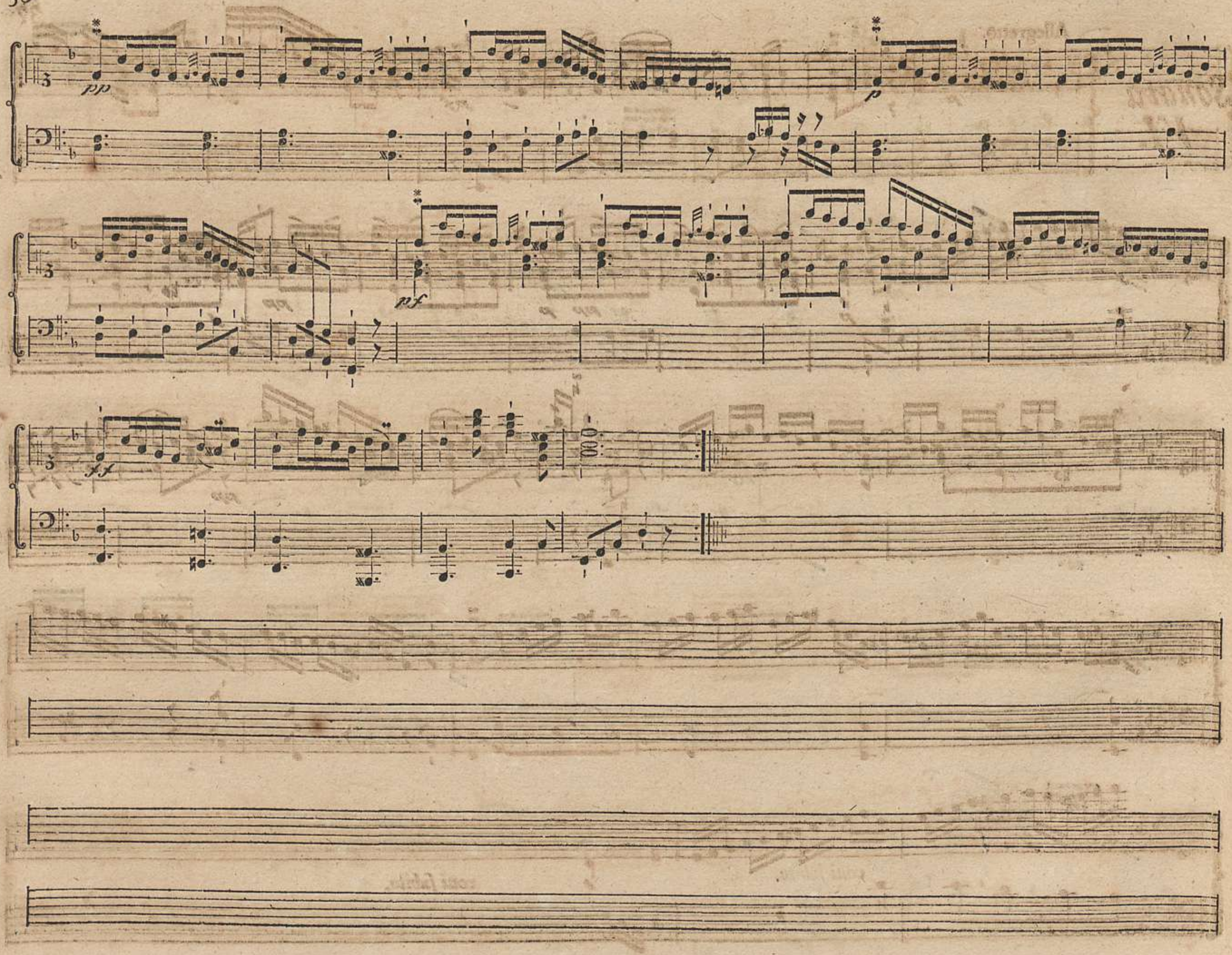
pp
p
sf
sf

Sonata VI.

Allegretto.

volti ſubito.

volti ſubito.

volti ſubito.

Adagio ſoſtenuto.

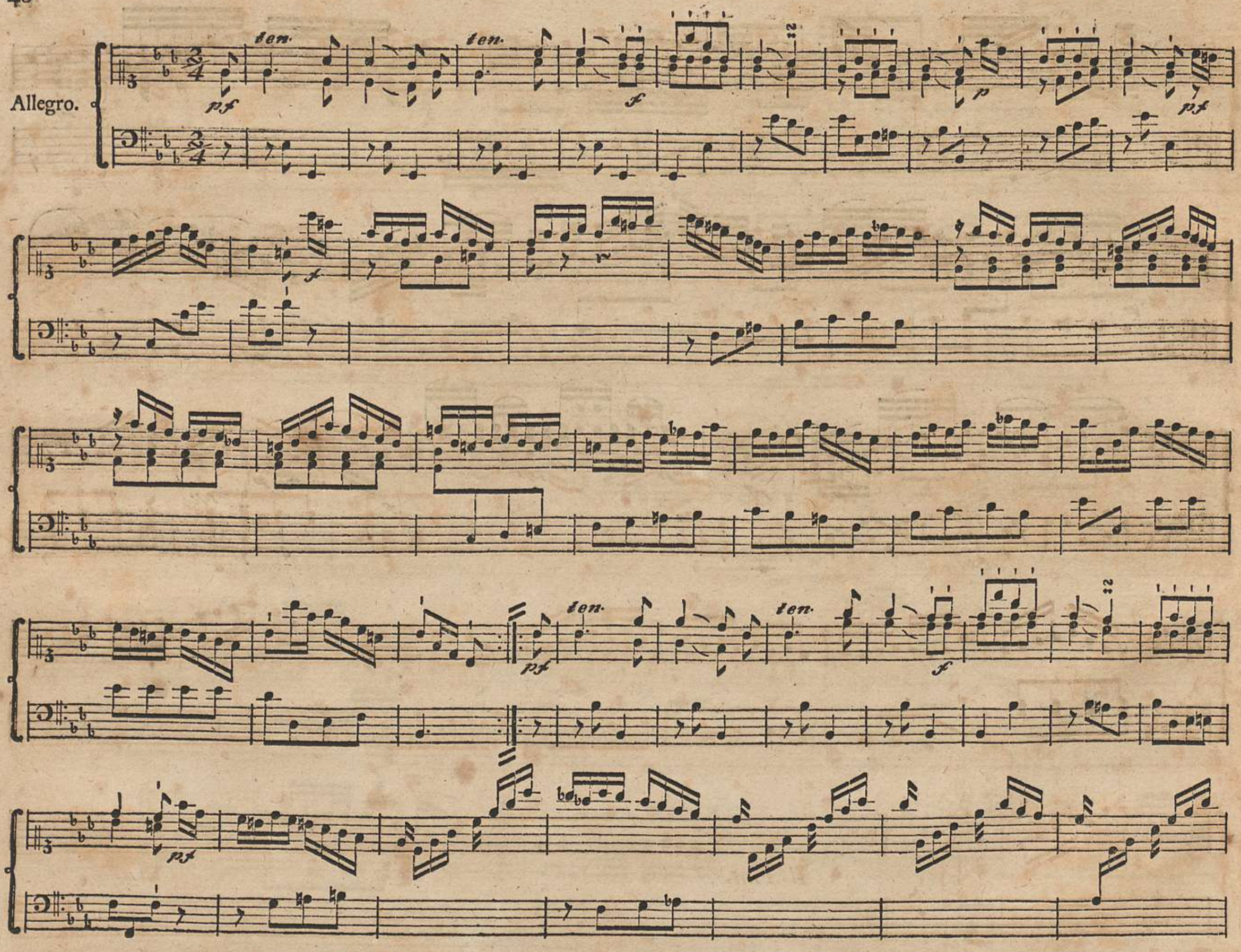
Allegro.
ten.
ten.
pf
f
p
pf
f
ten.
ten.
pf
f
pf

Il Fine.

Il Fine.